

Направление в бактериологическую лабораторию

Фамилия, имя, отчество Иванов Максим Максимович
Возраст 5 лет
Адрес улица 70, кв. 1
Место работы, учебы ДДУ № 6
Цель обследования ОКИ
Материал Кал
Исследование Бактериальной посев
Забор осуществил Грамова
Дата и время забора 7.05.2024 9:00
Дата и время доставки в лабораторию 7.05.2024 9:10
Результат посев БГКП 0:121
Результат выдал Иванов
Дата выдачи результата 10.05.2024

№ 113

Направление в бактериологическую лабораторию

Фамилия, имя, отчество Сергеев Семён Васильевич
Возраст 5 лет
Адрес улица 30
Место работы, учебы ДДУ № 6
Цель обследования Копия по ОКИ
Материал Кал
Исследование Бактериальной посев
Забор осуществил Грамова
Дата и время забора 8.05.2024, 10:00
Дата и время доставки в лабораторию 8.05.2024 11:00
Результат БГКП не обнаружены
Результат выдал Иванов
Дата выдачи результата 11.05.2024.

№ 116

Направление в бактериологическую лабораторию

Фамилия, имя, отчество Иванов Максим Максимович
Возраст 5 лет
Адрес улица 70, кв. 1
Место работы, учебы ДДУ № 6
Цель обследования Диспансерное наблюдение
Материал Кал
Исследование Бак. посев.
Забор осуществил Грамова
Дата и время забора 1.06.24 8:00
Дата и время доставки в лабораторию 1.06.24 11:00
Результат БГКП не обнаружены
Результат выдал Иванов
Дата выдачи результата 4.06.24.

№ 213

Журнал регистрации инфекционных заболеваний

№	Дата сообщения	Организация приславшая сообщение	ФИО	возр	адрес	организованность	Дата посещения	Дата забол-я	Дата обращения	Диагноз и дата установления	Дата и место госпитализации	Окончательный диагноз	Лаб. исследования	прим
1	07.05.2024	СП станция №1	Иванов Максим Максимович	5 лет	Шереметьевский кв №1	ОРУ №6	7.05.2024	05.05.2024	07.05.2024	ОРВИ 7.05.24.	7.05.2024 Шереметьевская ст.	Эпидемиолог 0:121	Бок Орви каше 7.05.2024 рост ЕТКП 0:121	
													№ 253	

Диспансерный журнал

№	ФИО	адрес	возр	организованность	диагноз	Дата взятия на Д учет	Контрольные анализы	Дата снятия с Д учета
1	Иванов Максим Максимович	Шереметьевский кв №1	5 лет	ОРУ №6	Эпидемиолог 0:121	15.05.24	Вакцинация исслед 7 1.06 № 213 БГКП № 0:121	15.06.2024
							7.06 № 253 Резул. БГКП № 0:121	

МЕДИЦИНСКАЯ КАРТА N 7 стационарного больного

Дата и время поступления 7.05.2020

Дата и время выписки 14.05.2020 10⁰⁰

Отделение Инфекционный палата N 10

Переведен в отделение _____

Проведено койко-дней 7 дней

Виды транспортировки: на каталке, на кресле, может идти (подчеркнуть)

Группа крови I Резус-принадлежность +

Побочное действие лекарств (непереносимость)
отрицает

1. Фамилия, имя, отчество Иванов Иван Иванович

2. Пол муж 3. Возраст 5 лет (полных лет, для детей: до 1 года - месяцев, до 1 месяца - дней)

4. Постоянное место жительства: город, село (подчеркнуть)
адрес Мирот 70 кв 7

адрес родственников и N телефона Мирот 70 кв 7 9913156 2046

5. Место работы, профессия или должность ОРУЧБ

6. Кем направлен больной СП название ЛПО

7. Доставлен в стационар по экстренным показаниям: да, нет через _____ часов после начала заболевания, получения травмы; госпитализирован в плановом порядке (подчеркнуть).

8. Диагноз направившего учреждения ОЖ

9. Диагноз при поступлении ОЖ

Диагноз клинический | Дата установления
Эшерихиоз | 10.05.20

На педикулез осмотрен Иванов подпись
не обнаружен

Код формы по ОКУД _____

Код учреждения по ОКПО _____

Министерство здравоохранения
РФ

Медицинская документация
Форма N 004/у

КГБЧЗ №1

Утверждена Минздравом СССР
04.10.80 г. N 1030

наименование учреждения

ТЕМПЕРАТУРНЫЙ ЛИСТ

Карта N 7 Фамилия. имя, о. больного Иванов Михаил Михайлович Палата N 50

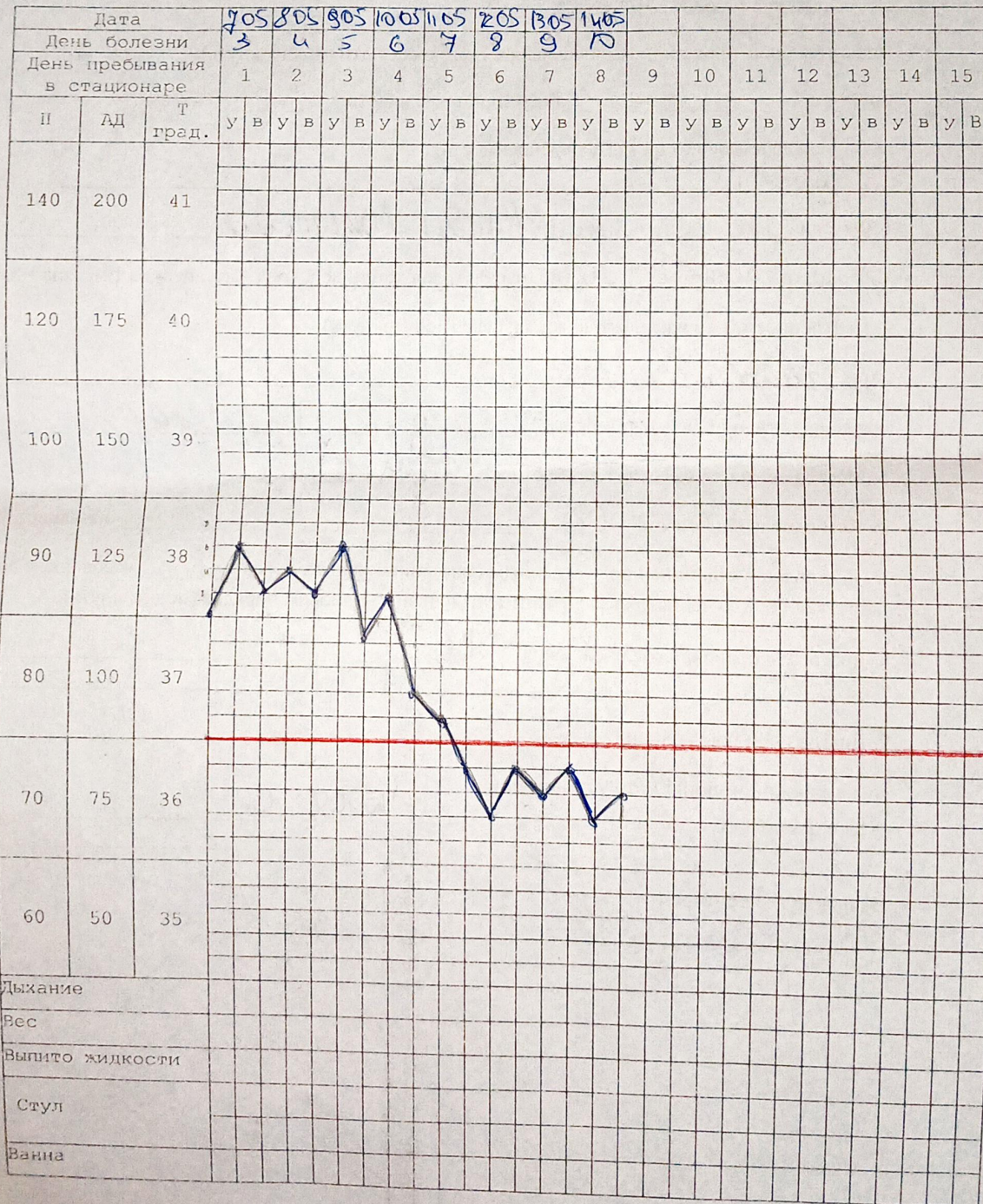

ОПРОСНЫЙ ЛИСТ

Ф.И.О. Иванов Михаил Михайлович
 дата рождения 01.01.2019
 место жительства Широкое кбс
 место работы, учебы ФГУП дата последнего посещения места работы, учебы, ДОУ 29.05.2024
 диагноз по экстренному извещению ЕКЕ
 дата заболевания 05.05.2024 дата обращения 20.05.2024
 дата госпитализации 27.05.2024 место госпитализации инфекционной стационар

Клиническая картина:

Температура 38,6° боли в животе есть
 тошнота есть рвота 3
 жидкий стул ДА/НЕТ какашки кратность 6 цвет какашки
 примеси какашки характер стула жидкий, какашки
 насморк ДА/НЕТ боли в горле ДА/НЕТ головная боль ДА/НЕТ

Эпидемиологический анамнез:

Были ли среди членов семьи симптомы инфекционного заболевания ДА/НЕТ

ФИО Иванов Михаил Михайлович

Водный фактор: водоснабжение: водопровод, колонка, колодец (подчеркнуть)

Питьевой режим: из водопроводной сети, кипячение ДА/НЕТ, фильтрованная ДА/НЕТ
 бутилированная ДА/НЕТ, минеральные воды ДА/НЕТ, соки ДА/НЕТ

Пищевой фактор (учитывается период за 3 дня до заболевания).

Условия питания детей: питается только дома, питается только в ДОУ, питается дома и в ДОУ,
 питается только в сети общественного питания, питается дома и в сети общественного питания
 указать камакдор, съел сока, 1

Молоко: у частных лиц разливное в упаковке кипячение ДА/НЕТ

место приобретения камакдор

Сметана: у частных лиц из магазина

место приобретения камакдор

Творог: у частных лиц из магазина

место приобретения камакдор

Молочнокислые продукты: у частных лиц из магазина

место приобретения камакдор

Овощи: зеленый лук, укроп, редис, огурцы, помидоры, свежая капуста

Способ обработки: моются водой из под крана, ошпариваются кипятком, не обрабатываются

Фрукты: яблоки, груши, сливы, виноград и т.д.

Способ обработки: моются водой из под крана, ошпариваются кипятком, не обрабатываются

Колбасы: сырокопченые, вареные, термическая обработка ДА/НЕТ

место приобретения мясо и сало

Курица: копченая, гриль, вареная, готовые продукты из мяса курицы промышленного производства

место приобретения мясо и сало

Готовые мясные продукты (какие)

место приобретения

Рыба промышленного производства (соленая, копченая, сушеная)

место приобретения камакдор

Полуфабрикаты (пельмени, вареники, блины)

место приобретения камакдор

Готовая продукция:

салаты: овощные, мясные, с курицей, рыбные, из морепродуктов, наличие яйца в салате ДА/НЕТ

заправка: сметана, майонез, растительное масло.

Торты: белковые, со сливками, сметанные, с масляным кремом

место приобретения Сладкая жизнь

Вторые блюда (котлеты, мясо, печень, рыба, курица и др.)

степень термической обработки

Другие подозрительные продукты Кефир

Условия, способствующие возникновению заболевания

Лист наблюдения за контактными

Фамилия, И.О. заболевшего Иванов Михаил Михайлович

Возраст 5 лет

Диагноз первичный ОРВИ

Диагноз окончательный Эпидемический

Дата заболевания 5.05.2024

Дата обращения 7.05.2024

Дата установки диагноза 10.05.2024

Дата госпитализации 7.05.2024

Дата последнего посещения организованного коллектива 29.04.2024

Срок наблюдения с «8.05» по «14.05»

План мероприятий в детском саду

срок наблюдения за контактными 8.05-2024

кратность наблюдения однократно

лабораторное обследование Бактериальным чел. кашей
8.05.

осмотр узкими специалистами

иммунобиологические препараты Иммунрад б.у

ФИО, возраст	Место работы (учебы)	Лабораторное обследование	Осмотр узкими спец-ми	дата	8.05.	10.05.	13.05.				
<u>Иванов Алексей Семёнович</u>	<u>детский сад</u>			Т живот стул	<u>36,6 мм.55 серая</u>	<u>36,7 мм.55 серая</u>	<u>36,5 мм.55 серая</u>				
<u>Иванов Алексей Михайлович</u>	<u>детский сад</u>			Т живот стул	<u>36,6 мм.55 серая</u>	<u>36,7 мм.55 серая</u>	<u>36,8 мм.55 серая</u>				
				Т живот стул							