



krasgmu.ru

ЦИФРОВОЙ университет



Информационная система медицинского университета – платформа цифрового университета

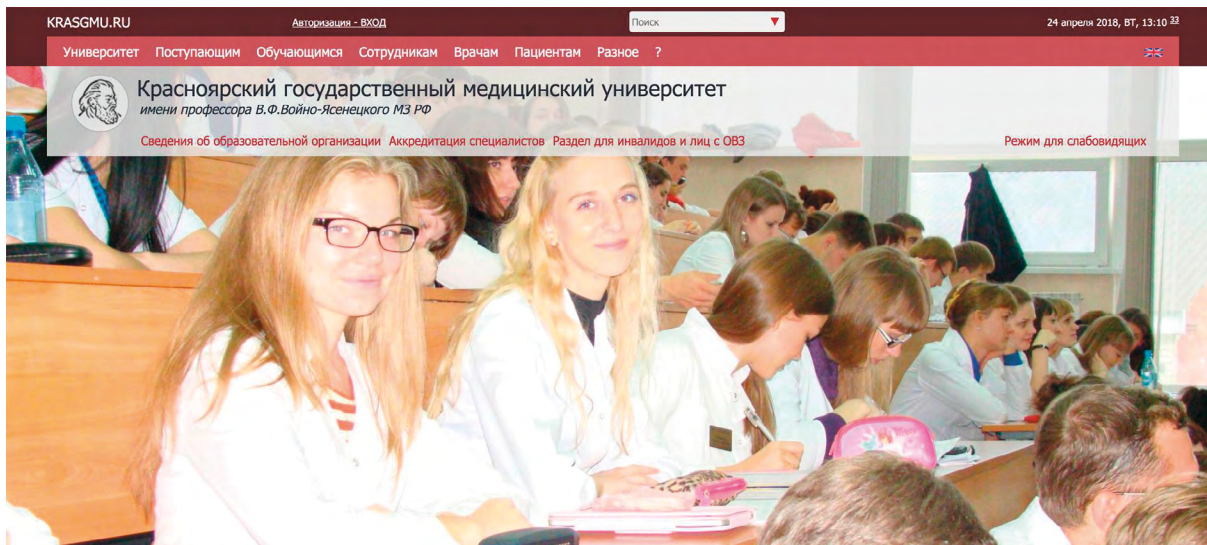

Актуально



[Поступление 2018](#) [Приказы о зачислении](#) [Новости](#) [Фото](#) [История](#) [Вопросы](#) [Экран неуспеваемости](#)

[Наука и образование против террора](#) [Противодействие коррупции](#) [Политика безопасности](#) [Конкурс](#)

В КрасГМУ обучается 5500 студентов. Обучение проходит на 63 кафедрах, 50 клинических базах. КрасГМУ имеет 6 собственных клиник.

Информационная система КрасГМУ создана и развивается с 2005 года специалистами нашего университета.

На сегодняшний день более 60000 человек со всей страны пользуются сервисами платформы. Кроме КрасГМУ система установлена еще в 6 вузах: СГМУ (Смоленск), ГУМиФ (Кишинев), НГМУ (Новосибирск), ИГМУ (Иркутск), СоГМА (Владикавказ), КФ НГПУ (Куйбышев)

Весь функционал портала круглосуточно доступен через Интернет на любых устройствах: компьютерах, планшетах, смартфонах. Система охватывает все направления деятельности медицинского университета и удовлетворяет потребности студентов и сотрудников – от новостных лент и личной переписки до ведения журналов текущей успеваемости и генерации отчетности

Удобный адаптивный дизайн, интуитивно понятный эргономичный интерфейс, очень высокая скорость делают работу и обмен информацией легкой и быстрой, значительно сокращают рутинные «бумажные» процессы, помогают в анализе информации и принятии управленческих решений

Корпоративная социальная сеть



- Основное
- Новости
- Друзья
- Сообщества
- Фотографии
- Документы
- Портфолио

- Сообщения
- Дела
- Файлы
- Здоровье
- Психология
- Права
- Коды
- Настройки



Россиев Дмитрий Анатольевич

Родился: 19 ноября 1965 (52) Россия, г. Красноярск
Местоахождение: Россия, Красноярский край, г. Красноярск
Моб. телефон: +7 (908) 212 53 78
Раб. телефон: +7 (391) 220 03 16
Степень, звание: ДМН, Профессор



Профиль Резюме Биометрика Социометрика

Работа Выше должности

Красноярский государственный медицинский университет им. проф. В.Ф. Войно-Ясенецкого Минздрава России
Ректорат
Проректор по информационным технологиям и корпоративной политике [1.00] с 01.03.2005 ▲
Медико-психолого-фармацевтический факультет
Кафедра медицинской кибернетики и информатики
Профессор [0.25] с 01.08.2017 ▲

Высшее образование

Красноярский государственный медицинский университет им. проф. В.Ф. Войно-Ясенецкого Минздрава России ▲
1982 - 1988, 31.05.01 - Лечебное дело, Очное, Бюджет
Выпускник

Ординатура

Институт медицинских проблем Севера ▲
1988 - 1990, 31.08.49 - Терапия, Очное, Бюджет
Выпускник

Повышение квалификации

- 02.12.2016 - Педагогика и медицина в служении человеку
- 17.05.2016 - Контрактная система в сфере закупок. Повышение квалификации, 108 часов
- 02.07.2009 - Педагог высшей школы - дополнительное образование
- 22.05.2009 - Тренинг-семинар Development and usage of digital libraries
- 05.06.2002 - Сертификат Practitioner of NLP (Практик НЛП, выдан Ричардом Коннером)
- 28.06.2001 - Введение в семейное консультирование (Томский ГПУ, повышение квалификации)
- 22.04.2001 - Психонейроиммунология (Томский ГПУ, повышение квалификации)
- 20.02.2001 - Методики НЛП высшего уровня (Томский ГПУ, повышение квалификации)

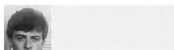

Создан: 08.04.2012 в 14:42
Изменен: 13.04.2016 в 13:59
Россиев Д.А.
Фото: 06.05.2015
Открыл страничку: 947946

ORG ID 1
Соглашение подписано

136 фото



Личные страницы студентов и сотрудников с фотографиями, контактной и кадровой информацией

Система обмена сообщениями и рассылки с возможностью прикрепления файлов

Друзья и сообщества с возможностью подписки

Личные фотоальбомы

Личная система хранения документов с возможностью создания структуры папок

Личные новостные ленты

Ежедневник-планировщик

Электронное портфолио

Список научно-методических трудов с возможностью задавать связи с соавторами

Расчет ежегодного личного рейтинга онлайн

Индивидуальная медицинская карта

Психологическое тестирование

А также:

Справочник и страницы организаций с возможностью задания древовидной структуры подразделений, привязки должностей, новостных лент, фотоальбомов

Геолокационная система на основе КЛАДР с картами Google

Электронные портфолио студентов и сотрудников



KRASGMU.RU 7 марта 2018, СР, 12:51 22

Университет Россиев Д.А. Поступающим Обучающимся Сотрудникам Врачам Пациентам Разное ?

Россиев Дмитрий Анатольевич

Достижения Научно-методические труды Рейтинг Динамика

Инструкция + Добавить достижение ▼ ▲

2018

- 08.02.2018 2 Цифровой вуз ▲ ✖
Документ: 2018_02_08_ПедКонф_Цифровой_вуз.pdf (7,28 МБ)
Размещено: 08.02.2018 в 09:43

2017

- 16.05.2017 1 Доклад Как построить единое информационное пространство вуза? - Всероссийская конференция, Оренбург ▲ ✖
Всероссийская конференция Медицинское образование. Пути повышения качества. Оренбург
Документ: 2017_05_16_Оренбург.pptx (6,41 МБ)
Размещено: 22.05.2017 в 10:05
Проверка: Богданов Вячеслав Владимирович 25.12.2017 в 23:32

2016

- 01.02.2017 2 Знаниевая сеть СеЗАМ на портале krasgmu.ru ▲ ✖
- 02.12.2016 1 Педагогика и медицина в служении человеку ▲ ✖
- 28.09.2016 1 Лауреат ежегодной премии в сфере медицинского и фармацевтического образования России "Doxendo discipulus" ▲ ✖
- 17.05.2016 1 Контрактная система в сфере закупок. Повышение квалификации, 108 часов ▲ ✖
- 03.02.2016 1 Мобильное приложение информационной системы КрасГМУ: ИНФОРМАТИЗАЦИЯ 2.0 ▲ ✖

2015

В электронном портфолио сотрудники и студенты ведут список своих научно-методических трудов и достижений

Возможность прикрепления сканов документов

Выбор категории для рейтинга

На основании ежегодного рейтинга осуществляется расчет ежемесячных надбавок к заработной плате сотрудников и увеличение размера стипендий обучающимся

Вся информация на сайте размещается в соответствии с Федеральным законом о защите персональных данных



Электронная библиотечная система Colibris



The screenshot shows the Colibris website interface. At the top, there is a navigation bar with the URL KRASGMU.RU, a search bar, and the date 7 марта 2018, СР, 12:52 18. Below the navigation bar, the main header features the Colibris logo and the text "Электронная библиотечная система". A grid of buttons provides access to various sections: Каталог, Закладки, Поиск журналов, Videобанк, Статистика, БД, Рейтинг, and Обеспечение. The background of the header is a vibrant image of a hummingbird. Below the header, there is a section titled "Обучение" with the subtitle "Получайте знания, используя наши материалы". This section includes buttons for "Текущие" and "Пройденные" and features a background image of a person's silhouette standing in a glowing blue doorway. At the bottom, there is a "Каталог" section with the text "Используйте ресурсы библиотеки в любой точке мира!" and a button labeled "Каталог". The background of this section is a woman smiling while holding a book in a field of flowers.

Каталог (77000
электронных карточек)

Полнотекстовые
электронные ресурсы
(17000)

Видеобанк лекций
и практических навыков
(1300 видео)

Знаниевая сеть СеЗАМ

Статистика просмотров

Управление
книгообеспечением
в библиотеке вуза



Электронные УМКД



KRASGMU.RU 7 марта 2018, Ср, 12:54 11

Университет Россиев Д.А. Поступающим Обучающимся Сотрудникам Врачам Пациентам Разное ?

Деканат - ООП

УМУ Студенты Группы Приказы Дипломы Расписание Аудитории Ведомости Чек-листы ООП НИРС Справочники Экран успеваемости
Журнал успеваемости Секретарь

Учебные планы Индивидуальные планы УМКД Статистика по закрытию Приложения к ООП Замечания к УМКД Издание УМКД Итоговый свод

В разделе 2.9.2. необходимо отметить галочкой "в рабочей программе" три экземпляра каждого вида оценочных средств для каждого вида контроля (ВК, ТК, ПК).

Рабочая программа дисциплины "Акушерство и гинекология" для специальности 31.05.01 - Лечебное дело (очная форма обучения)
Коновалов Вячеслав Николаевич

Рабочая программа Сборник методичек Дополнения и изменения ФОС Умения и навыки

| |
|--------------|
| Создать PDF |
| Опубликовать |
| Заменить |
| Сверить часы |

Обложка
Титульная страница
Обратная сторона
Рецензии
1. Вводная часть - текст
1.3.1. Вводная часть - компетенции
2.1. Объем и виды учебной работы
2.2. Разделы и компетенции
2.3. Разделы учебной дисциплины
2.4. Тематический план лекций
2.5.1. Тематический план практических занятий
2.5.2. Семинарские занятия
2.6. Лабораторные работы
2.7. Контроль самостоятельной работы
2.8.1. Виды самостоятельной работы
2.8.2. Учебно-методическое обеспечение
2.9.1. Виды контроля и аттестации, формы оценочных средств
2.9.2. Примеры оценочных средств

Федеральное государственное бюджетное образовательное учреждение высшего образования
"Красноярский государственный медицинский университет
имени профессора В.Ф. Войно-Ясенецкого"
Министерства здравоохранения Российской Федерации

Лечебный факультет

Кафедра перинатологии, акушерства и гинекологии лечебного факультета

РАБОЧАЯ ПРОГРАММА ДИСЦИПЛИНЫ
"Акушерство и гинекология"

для специальности 31.05.01 Лечебное дело
уровень - специалитета
очная форма обучения
срок освоения ОП - 6 лет

2016 год

Создание рабочих программ дисциплин/практик и методических рекомендаций в режиме онлайн без использования офисного программного обеспечения

Контроль за внесением информации и мгновенные исправления

Коллективная работа преподавателей над составлением образовательного контента

Интеграция с ЭБС

Автоматический расчет почасовой нагрузки

Генерация PDF-документов для печати



Расписание лекций и занятий онлайн



Расписание: 2 курс, 31.05.01 - Лечебное дело (Очное, Высшее образование, 6.00)

Выбор направления и курса | Сейчас режим просмотра | Перейти в режим редактирования | Вид для печати | Оставить PDF

Год: 2018 | Сезон: Весна

Фронтальное расписание

| Понедельник | | | | | | | | | | | | | | |
|--|---|---|---|--|--|---|---|---|---|---|---|---|---|--|
| 201 | 202 | 203 | 204 | 205 | 206 | 207 | 208 | 209 | 210 | 211 | 212 | 213 | 214 | 215 |
| 08:30-10:00 10:15 - 11:00 Нормальная физиология Лабораторный корпус | 08:30-10:00 10:15 - 11:00 Микробиология гл. корпус | 08:30-10:00 10:15 - 11:00 Микробиология гл. корпус | 08:30-10:00 10:15 - 11:00 Микробиология гл. корпус | 09:00-10:30 История искусства ул. Карла Маркса 124 | 08:30-10:00 10:15 - 11:00 Гигиена ул. Партизана Железняка 1 | 08:30-10:00 10:15 - 11:00 Философия ул. Карла Маркса 124 | 08:30-10:00 10:15 - 11:00 Философия ул. Карла Маркса 124 | 08:30-10:00 10:15 - 11:00 Философия ул. Карла Маркса 124 | 09:00-10:30 История искусств ул. Карла Маркса 124 | 08:30-10:00 10:15 - 11:00 Микробиология гл. корпус | 09:00-10:30 Элективные курсы по физической культуре и спорту гл. корпус | 09:00-10:30 Элективные курсы по физической культуре и спорту гл. корпус | 09:00-10:30 Элективные курсы по физической культуре и спорту гл. корпус | 08:30-10:00 10:15 - 11:00 Гигиена ул. Партизана Железняка 1 |

11:30-13:10
ЛЕКЦИЯ: Микробиология
Лабораторный корпус,2 эт
12 февраля, 19 февраля, 26 февраля, 5 марта, 12 марта, 19 марта, 26 марта, 2 апреля, 9 апреля, 16 апреля, 23 апреля

13:20-15:00
ЛЕКЦИЯ: Гигиена
Лабораторный корпус,2 эт
12 февраля, 19 февраля, 26 февраля, 5 марта, 12 марта, 19 марта, 26 марта, 2 апреля, 9 апреля, 16 апреля, 23 апреля

| Вторник | | | | | | | | | | | | | | |
|---|--|--|--|--|--|--|--|--|--|--|---|---|---|--|
| 201 | 202 | 203 | 204 | 205 | 206 | 207 | 208 | 209 | 210 | 211 | 212 | 213 | 214 | 215 |
| 09:00-10:30 10:45 - 12:30 Микробиология гл. корпус | 10:00-11:30 11:45 - 12:30 Гигиена ул. Партизана Железняка 1 | 10:00-11:30 11:45 - 12:30 Гигиена ул. Партизана Железняка 1 | 10:00-11:30 11:45 - 12:30 Гигиена ул. Партизана Железняка 1 | 10:00-11:30 11:45 - 12:30 Гигиена ул. Партизана Железняка 1 | 08:30-10:00 10:15 - 11:00 Биологическая химия Лабораторный корпус | 08:30-10:00 10:15 - 11:00 Биологическая химия Лабораторный корпус | 08:30-10:00 10:15 - 11:00 Биологическая химия Лабораторный корпус | 08:30-10:00 10:15 - 11:00 Биологическая химия Лабораторный корпус | 08:30-10:00 10:15 - 11:00 Биологическая химия Лабораторный корпус | 10:00-11:30 11:45 - 12:30 Гигиена ул. Партизана Железняка 1 | 09:00-10:30 10:45 - 11:30 Микробиология гл. корпус | 09:00-10:30 10:45 - 11:30 Микробиология гл. корпус | 09:00-10:30 10:45 - 11:30 Микробиология гл. корпус | 08:30-10:00 10:30 - 12:00 Прогнозирование внутренних болезней ул. Академична Курчатова 17 |

11:20-12:50
Медицинская биотехнология
Лабораторный корпус

11:20-12:50
Медицинская биотехнология
Лабораторный корпус

11:20-12:50
Медицинская биотехнология
Лабораторный корпус

11:20-12:50
Медицинская биотехнология
Лабораторный корпус

11:20-12:50
Медицинская биотехнология
Лабораторный корпус

13:10-14:50
ЛЕКЦИЯ: Прогнозирование внутренних болезней
Лабораторный корпус,2 эт
13 февраля, 20 февраля, 27 февраля, 6 марта, 13 марта, 20 марта, 27 марта, 3 апреля, 10 апреля, 17 апреля, 24 апреля, 8 мая, 15 мая, 22 мая, 29 мая, 5 июня

Среда

Онлайн-конструктор расписания для диспетчера

Вывод расписания для курса, группы и на личной странице студента

Адаптивный дизайн для любых устройств



Информационная платформа практической подготовки обучающихся, чек-листы учета практических навыков

*ЗАПИСЬ ЭЛЕКТРОКАРДИОГРАММЫ ПРАКТИЧЕСКИЙ НАВЫК

Дата: 20 марта 2018

ФИО обучающегося: Коваль Анастасия Андреевна

Группа: 522

Специальность: 31.05.01 - Лечебное дело (Очное, Высшее образование, 6.00)

| № | Название навыка | Результат |
|----|---|-----------|
| 1 | Ознакомил пациента с предстоящей процедурой и попросил его раздеться до пояса, обнажить лодыжки и лечь на спину | + |
| 2 | Обработал сгибательные поверхности запястий, места наложения грудных электродов и внутренние поверхности лодыжек раствором электролита, гелем или спиртом | - |
| 3 | Красный электрод наложил на запястье правой руки | +/- |
| 4 | Жёлтый электрод наложил на запястье левой руки | +/- |
| 5 | Зелёный электрод наложил на щиколотку левой ноги | +/- |
| 6 | Чёрный электрод наложил на щиколотку правой ноги | + |
| 7 | Наложил первый грудной электрод (красный) в 4-м межреберье справа от грудины | + |
| 8 | Наложил второй (желтый) - 4-м межреберье слева от грудины | + |
| 9 | Наложил четвертый (коричневый) - в 5-м межреберье по левой срединно - ключичной линии | + |
| 10 | Наложил третий (зеленый) - на середине расстояния между 2-й и 4-й точками | + |
| 11 | Наложил пятый (чёрный) электрод перпендикулярно к оси тела, проведенному от 4-й точки на уровне передней подмышечной линии | + |
| 12 | Наложил шестой (синий или фиолетовый) - по этому же перпендикуляру на уровне средней подмышечной линии | + |
| 13 | Включил электрокардиограф | + |
| 14 | Выбрал нужную скорость записи (25 или 50 мм с секунду) | + |
| 15 | Выбрал режим записи (автоматический или ручной) | + |
| 16 | Нажал кнопку «Старт» | + |
| 17 | Провёл запись минимум 3-х кардиоциклов | + |
| 18 | Подписал на ленте электрокардиограммы фамилию, инициалы пациента | + |
| 19 | Подписал на ленте электрокардиограммы возраст пациента | + |
| 20 | Подписал на ленте электрокардиограммы текущую дату и время записи | + |

+ нет ошибок

+/- 0.5 ошибки

+ 1 ошибка

ШАГ 1
ШАГ 2
ШАГ 3
ШАГ 4
ШАГ 5
Дневник
Анкет

Вы обучаетесь по целевому направлению (Красноярск) !

Укажите учреждение, с которым у Вас заключен договор, либо учреждение, находящееся на территории региона, с администрацией которого договор о целевой подготовке, иначе Ваша заявка будет отклонена!

ВАША ПРАКТИКА

ПОМОЩНИК ПРОЦЕДУРНОЙ МЕДИЦИНСКОЙ СЕСТРЫ

ПОМОЩНИК ПЕРВОНАЧНОЙ МЕДИЦИНСКОЙ СЕСТРЫ ХИРУРГИЧЕСКОГО ОТДЕЛЕНИЯ ↓

ВЫБЕРИТЕ МЕСТО

Красноярск

Красноярский край

Другой регион РФ

↑ Учреждение первичной медицинской помощи хирургического отделения

Место: Красноярск

Выберите ЛПУ: ↓

Красноярская межрайонная клиническая больница скорой медицинской помощи им. Н.С.Карповина - свободно мест 12 из 56 ж

Рис-сы, Красноярский край, г. Красноярск, Курчатова 17

ПОМОЩНИК ПРОЦЕДУРНОЙ МЕДИЦИНСКОЙ СЕСТРЫ В ТРАВМАТОЛОГИИ

Место: Красноярск

Выберите ЛПУ: ↓

Красноярская межрайонная клиническая больница №7 ×

Россия, Красноярский край, г. Красноярск, Павлова 4

Травмотологическое отделение №1 - свободно мест 37 из 300

Распределение студентов на практику

Сопровождение производственной практики

Мониторинг формирования практических умений и навыков за весь период обучения



Журнал текущей успеваемости, ведомости промежуточной аттестации



KRASGMU.RU 7 марта 2018, Ср, 12:58

Университет Россиев Д.А. Поступающим Обучающимся Сотрудникам Врачам Пациентам Разное ?

Деканат - Журнал успеваемости

УМУ Студенты Группы Приказы Дипломы Расписание Аудитории Ведомости Чек-листы ООП НИРС Справочники Экран неуспеваемости

Журнал успеваемости Секретарь

Отправка оценок Печать журнала Статистика - Лекции Статистика - Практика

ШАГ 5: ВЫБЕРИТЕ ГРУППЫ И ТЕМУ

30.05.03 - Медицинская кибернетика (Очное, Высшее образование, 6.00) > 1 курс > Биология > Лекции

| Инструкция ▶ | | 1 семестр | | | | | | | | | | 2 семестр | | | | |
|--|-----|-----------|--|--|--|--|--|--|--|--|--|-----------|--|--|--|--|
| Сорт: <input type="button" value="По фамилии"/> <input type="button" value="По группе"/> | | | | | | | | | | | | | | | | |
| <input type="button" value="Весь курс"/> <input type="button" value="выбрать группы"/> | | | | | | | | | | | | | | | | |
| с <input type="text" value="101"/> по <input type="text" value="102"/> | | | | | | | | | | | | | | | | |
| 101 | 102 | | | | | | | | | | | | | | | |
| Биология как комплекс наук о живой природе. | | | | | | | | | | | | | | | | |
| Клетка - элементарная биологическая система. | | | | | | | | | | | | | | | | |
| Генетический материал и его характеристика. | | | | | | | | | | | | | | | | |
| Генный уровень организации наследственного материала. | | | | | | | | | | | | | | | | |
| Хромосомный и геномный уровни организации наследственного | | | | | | | | | | | | | | | | |
| Равношение организмов. Роль температуры и средовых факторов в | | | | | | | | | | | | | | | | |
| Введение в генетику человека (2 часть). | | | | | | | | | | | | | | | | |
| Введение в генетику человека (1 часть). | | | | | | | | | | | | | | | | |
| Онтогенез как процесс реализации наследственной информации | | | | | | | | | | | | | | | | |
| Принципы и механизмы регуляции онтогенеза. | | | | | | | | | | | | | | | | |
| Регенерация как проявление целостности организма. Гомеоста. | | | | | | | | | | | | | | | | |
| Вопросы эволюции. | | | | | | | | | | | | | | | | |
| Евлюка Е.Ю. | | | | | | | | | | | | | | | | |
| 21 фев 2018 | | | | | | | | | | | | | | | | |
| Взаимодействие индивидуального и исторического развития биоло | | | | | | | | | | | | | | | | |
| Евлюка Е.Ю. | | | | | | | | | | | | | | | | |
| 7 мар 2018 | | | | | | | | | | | | | | | | |
| Взаимодействие индивидуального и исторического развития био | | | | | | | | | | | | | | | | |
| Евлюка Е.Ю. | | | | | | | | | | | | | | | | |
| 3 | | | | | | | | | | | | | | | | |
| Взаимодействие индивидуального и исторического развития био | | | | | | | | | | | | | | | | |
| Евлюка Е.Ю. | | | | | | | | | | | | | | | | |
| 4 | | | | | | | | | | | | | | | | |
| Антропогенез. | | | | | | | | | | | | | | | | |
| Евлюка Е.Ю. | | | | | | | | | | | | | | | | |
| 5 | | | | | | | | | | | | | | | | |
| 5 апр 2017 | | | | | | | | | | | | | | | | |
| Основа медицинской паразитологии (1 часть). | | | | | | | | | | | | | | | | |
| Евлюка Е.Ю. | | | | | | | | | | | | | | | | |
| 12 апр 2017 | | | | | | | | | | | | | | | | |
| Основа медицинской паразитологии (2 часть). | | | | | | | | | | | | | | | | |
| Евлюка Е.Ю. | | | | | | | | | | | | | | | | |
| 19 апр 2017 | | | | | | | | | | | | | | | | |
| Основа медицинской паразитологии (3 часть). | | | | | | | | | | | | | | | | |
| Евлюка Е.Ю. | | | | | | | | | | | | | | | | |
| Пересдачи | | | | | | | | | | | | | | | | |
| 101 | | | | | | | | | | | | | | | | |
| Барышничкова Валентина Васильевна | | | | | | | | | | | | | | | | |
| 101 | | | | | | | | | | | | | | | | |

Возможность внесения оценок со смартфона на занятии

Просмотр журнала курса, группы и данных текущей успеваемости на личной странице студента

Студенты могут оценивать лекции и практические занятия

Карта проблем с успеваемостью на личной странице студента

Статистика ведения журналов

Ведомости промежуточной аттестации с трехэтапной оценкой (тестирование, практические навыки, собеседование) и расчетом рейтинга по дисциплине с учетом текущей успеваемости

Портал дистанционного обучения

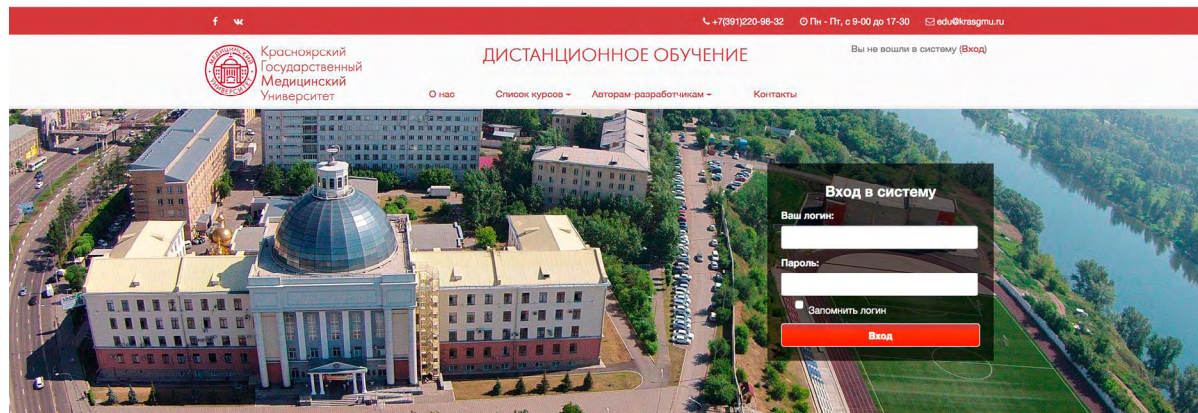

Дополнительное профессиональное образование



АКТУАЛЬНЫЕ ВОПРОСЫ
ФАРМАЦИИ

0 36 | Р 2 500 руб. [Подробнее >](#)

[Записаться на курс](#)



АКТУАЛЬНЫЕ ВОПРОСЫ ВИЧ-
ИНФЕКЦИИ

0 72 | Р 1 800 руб. [Подробнее >](#)

[Записаться на курс](#)

[Все курсы](#)

Довузовская подготовка



БИОЛОГИЯ + ХИМИЯ

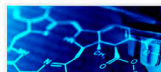

ХИМИЯ

Тесно интегрирован с основной информационной системой КрасГМУ

Обучение проходит с применением дистанционных образовательных технологий, предоставляя возможность эффективного использования времени

Широкая доступность, независимость от географического положения, возраста и предшествующего уровня образования обучающегося

Адаптивный дизайн для любых устройств

Электронная приемная комиссия



KRASGMU.RU 7 марта 2018, Ср, 13:03 15

Университет Россия Д.А. Поступающим Обучающимся Сотрудникам Врачам Пациентам Разное ?

Приемная кампания - Абитуриенты Высшее образование - 2017

Абитуриенты Кол-во поданных заявлений Рейтинг ВО Конкурсные списки Списки поступающих по алфавиту Конкурсные группы Отчеты Обложки Права

Админ Отправка в ФИС Результаты отправки

| ВО 2997/2997 | | | | | | | | | | |
|--------------|----------|----------|----------|----------|----------|----------|----------|----------|--------------------|-----------|
| 31.05.01 | 31.05.02 | 31.05.03 | 33.05.01 | 37.05.01 | 39.03.02 | 39.03.02 | 30.05.03 | 38.04.02 | 33.05.01 | ВСЕГО |
| Леч | Пед | Стом | Фарм | Пси | Соц | Соц | КиБ | Мен | Фамр | людей |
| Очное | Очное | Очное | Очное | Очное | Очное | Зачное | Очное | Очное | Очно-дистанционное | 2996/2997 |
| 6.00 | 5.00 | 5.00 | 5.00 | 5.50 | 4.00 | 5.00 | 6.00 | 2.00 | 5.00 | |
| 1290/1291 | 867/867 | 267/267 | 356/356 | 62/62 | 6/6 | 12/12 | 132/132 | 4/4 | 0/0 | |

ВСЕ: Зарегистрированные мной Найдено людей: поиск по фамилии [+ Добавить абитуриента](#)

▲ Потехина Татьяна Валерьевна [Добавить дело](#)

Дело 17-кп-62: Пси (146) C

Группа: 3; В приказе - 29 августа 2017

Общ: 45; Био: 39; Рус: 62; ИБ: 0; Сум.ЕГЭ: 146; Сум.Общ.: 146 \$

Создал: Казакова Т.В. 28.08.2017 13:56:11

Изменил: Казакова Т.В. 28.08.2017 18:59:41

ДОКУМЕНТЫ (2)

ЕГЭ

+ ОЛИМПИАДЫ (0)

ИСПЫТАНИЯ

▲ Фомина Надежда Сергеевна [Добавить дело](#)

Дело 17-кп-61: Пси (216) C

Группа: 3; В приказе - 29 августа 2017

Общ: 87; Био: 65; Рус: 64; ИБ: 0; Сум.ЕГЭ: 216; Сум.Общ.: 216 \$

Создал: Гришина Н.В. 10.08.2017 13:54:21

Изменил: Казакова Т.В. 28.08.2017 12:15:24

ДОКУМЕНТЫ (3)

ЕГЭ

+ ОЛИМПИАДЫ (0)

ИСПЫТАНИЯ

▲ Букреев Александр Дмитриевич [Добавить дело](#)

Дело 17-кп-60: Пси (139) C

Группа: 2; В приказе - 21 августа 2017

Общ: 52; Био: 36; Рус: 51; ИБ: 0; Сум.ЕГЭ: 139; Сум.Общ.: 139 \$

Создал: Гришина Н.В. 01.08.2017 17:11:21

Изменил: Жалнина Л.Г. 11.08.2017 13:30:53

ДОКУМЕНТЫ (2)

ЕГЭ

+ ОЛИМПИАДЫ (0)

ИСПЫТАНИЯ

▲ Заречнева Анастасия Андреевна [Добавить дело](#)

Дело 17-кп-59: Пси (199) C

Группа: 2; Прияго - 25 июля 2017

Общ: 61; Био: 63; Рус: 70; ИБ: 0; Сум.ЕГЭ: 199; Сум.Общ.: 199

Создал: Рудякова Л.В. 25.07.2017 16:12:32

Изменил: Рудякова Л.В. 25.07.2017 16:23:36

ДОКУМЕНТЫ (3)

ЕГЭ

+ ОЛИМПИАДЫ (0)

ИСПЫТАНИЯ

Ведение данных о приемной кампании на сайте

Интеграция с ФИС ГИА и приема, ежедневная выгрузка данных

Дистанционная подача заявлений абитуриентами

Автоматический перенос информации о зачисленных абитуриентах в электронный деканат

Ведение рейтинга поступающих, списков поступающих и иных отчетов для мониторинга хода приемной кампании



Электронный документооборот и штрихкодový контроль движения бумажных документов

Добро пожаловать, Россия Дмитрий Анатольевич

Подразделение: Приемная проректора по информационным технологиям и корпоративной политике

[Сменить подразделение](#)



ДоЗа.krasgmu.ru
документы и задачи



Профиль



Уведомления



Справка



Выход

Рабочий стол руководителя

Делопроизводство отдела

Задачи пользователя

Список сотрудников

Управление журналами

Непринятые документы

В работе (607)

Исполненные документы (6)

Общее делопроизводство

Исходящие документы

Исходящие документы

ШКИД

Поиск

Не принято

В работе

Завершено

Созданные мной

Свернуть меню

Документы подразделения в работе

Расшифровка цветовых обозначений документов с датой контроля: Документ на контроле Документ исполнен Просрочена дата контроля

| Номер документа | Дата передачи | Тип документа | Заголовок | Действия |
|--|---------------|--------------------|--|----------|
| 140 осн. | 06.03.2018 | Приказы внутренние | О проведении аудита эффективности использования медицинского оборудования | Открыть |
| Подразделение отправителя: Управление делами Отправитель: Матросова Валентина Анатольевна Причина: Приказ № 140 осн. от 06 марта 2018г. О проведении аудита эффективности использования медицинского оборудования Дата регистрации: 06.03.2018 Дата контроля: Не установлена | | | | |
| 137 осн. | 06.03.2018 | Приказы внутренние | О плане подготовки к аккредитационной экспертизе основных образовательных программ | Открыть |
| Подразделение отправителя: Управление делами Отправитель: Матросова Валентина Анатольевна Причина: Приказ № 137 осн. от 06 марта 2018г. О плане подготовки к аккредитационной экспертизе основных образовательных программ Дата регистрации: 06.03.2018 Дата контроля: Не установлена | | | | |

Доступ к системе без установки дополнительного программного обеспечения с любого компьютера с доступом в Интернет

Подключение поточного сканера

Рассылки, уведомления, согласования документов

Мгновенная передача документов адресату

Хранение электронного архива делопроизводства отделов

Формирование задач на базе документов для сотрудников

Контроль исполнения документов

Полнотекстовый поиск по всей базе документов

Разграничение прав доступа согласно функциям сотрудников

Наука и инновации

Управление научной деятельностью

НИРС

Гранты

МИП

СНО

Инновации

Патенты

Управление

Форум

Публикации

НОЦ

Обучение

Идеи



Инновационные проекты

Работайте со списком инновационных проектов

Инновации

Учебные



Научные публикации

Пользуйтесь трудами наших ученых

Публикации



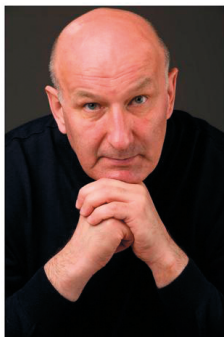

Главный редактор
Артюхов Иван Павлович

- eLIBRARY
- сайт журнала

Журнал «Сибирское медицинское обозрение» вышел в свет в 1918 году, возрожден в 2001 году и является официальным журналом Красноярского государственного медицинского университета им. проф. В. Ф. Войно-Ясенецкого. С 2007 года входит в число рецензируемых периодических изданий и отражает результаты междисциплинарных исследований, ориентированных на разработку передовых медицинских технологий.

Издание ориентировано на специалистов и исследователей в различных областях медицины. В журнале публикуются оригинальные исследования, обзорные статьи, лекции по актуальным проблемам молекулярной и трансляционной медицины, нейронаук, генетике заболеваний, новым методам диагностики, фармакотерапии заболеваний, восстановительной медицины. Это статьи, обладающие научной новизной и представляющие результаты клинических исследований, экспериментов, научных разработок.

Разделы журнала:

- Научные обзоры
- Оригинальные исследования
- Экология человека
- Практическая медицина
- Менеджмент и экономика здравоохранения
- Случаи из практики
- Лекции
- Обмен опытом
- Юбилейные даты
- Защищенные диссертации

В настоящее время «Сибирское медицинское обозрение» является научно-практическим журналом открытого доступа (Open Access), т.к. редколлегия журнала убеждена, что открытая научная медицинская информация способствует обмену новейшими научными знаниями.

Архивация
- Российская Государственная Библиотека
- Научная электронная библиотека

Журнал входит в российский индекс научного цитирования. На странице журнала в eLIBRARY размещаются выпуски с 2001 г. Импорт-фактор по данным РИНЦ:

- двухлетний импорт-фактор – 0,485,
- 5-летний импорт-фактор – 0,423,
- 10-летний импорт-фактор – 9.

Университет с 2015 года является членом PISA (Международная ассоциация издательской цитируемости). «Сибирское медицинское обозрение» расписывается в системе CrossRef (Международный реестр научно-информационных материалов). Статьям присваивается индекс DOI (цифровой идентификатор объекта). DOI журнала – 10.20333/2500-0136.

В соответствии с ФЗ «Об обязательном экземпляре» № 77-ФЗ от 23.11.1994. ст. 7 п. 2 каждый свежий номер журнала в количестве 16 экз. высылается в ИТАР-ТАСС в целях последующего распределения изданий между крупнейшими библиотечно-информационными организациями Российской Федерации.

Журнал включен в ЭБС «Лань».

Статьи открыты в КиберЛенинке, ВИНТИ.

Номер международной регистрации (International Standard Serial Number) ISSN № 1819-94-96 (Print), 2500-0136 (Online).

Информационная поддержка лечебной деятельности вуза



The screenshot shows the website interface for KRASGMU.RU. At the top, there is a navigation bar with links for 'Университет', 'Россияев Д.А.', 'Поступающим', 'Обучающимся', 'Сотрудникам', 'Врачам', 'Пациентам', and 'Разное'. The main header reads 'Лечебная работа КрасГМУ' and 'Управление клиниками в режиме OnLine'. Below this, there is a grid of buttons: 'Лечебная работа', 'Задать вопрос', 'Аналитика', 'Пациенты', 'Специалисты', 'МИС qMS', 'Профосмотр', 'Отзывы', 'Встречи', 'Поддержка', and 'Интеграция'. A section titled 'МИС' (Medical Information System) includes buttons for 'МИС qMS' and '1С (ПК)'. At the bottom, there is a section for 'Клиники' (Clinics) and 'Медицинские услуги Университета'. A 3D rendering of a pill with 'Life' written on it is visible on the right side of the interface.

Медицинская информационная система qMS в работу лечебных подразделений Красноярского медицинского университета внедрена с 2011 года

На текущий момент с помощью МИС qMS полностью автоматизирован лечебный процесс во всех клиниках вуза

В настоящее время в базе данных медицинской информационной системы содержатся 75 000 электронных медицинских карт, с которыми постоянно работают все специалисты клиник КрасГМУ



Техническая информация



Популярные языки программирования:

- PHP
- Javascript + Ajax + JQuery

Бесплатная база данных MySQL

Собственная разработка системы управления контентом сайта с высокой скоростью загрузки страниц

Адаптивный дизайн сайтов

Мобильные приложения для Android и IOS

Разграничение прав доступа по многим признакам

Управление правами и справочниками

Веб-портал КрасГМУ – платформа цифрового университета

- Платформу нашей системы используют **7** вузов
- Корпоративная социальная сеть насчитывает **67014** человек
- Информационная поддержка всей деятельности вуза
- Встроенная электронная библиотека, видеолекции и практические навыки
- Сайт дистанционного обучения
- Электронный УМКД
- Онлайн-расписание лекций и занятий
- Онлайн-трансляции
- Электронные портфолио и списки публикаций
- Система электронного документооборота и контроля движения бумажных документов
- Самый большой в мире архив выпусков с фотографиями
- Рейтинг студентов и сотрудников
- Медицинская информационная система QMS
- Геопозиционирование (карты Google + КЛАДР)
- Интерактивные мониторы в помещениях вуза

Ректор КрасГМУ
д.м.н., профессор, Иван Артюхов
rector@krasgmu.ru

Проректор по информационной и корпоративной политике
д.м.н. профессор, Дмитрий Россиев
rossiev@mail.ru
rossiev@krasgmu.ru

